

# 冬休みのプログラム

\* \* \* \* \* \* \* \* \* \* \* \* \* \*

2022年 12月26日

~

2023年 1月7日

\* \* \* \* \* \* \* \* \* \* \* \* \* \*

鎌倉あけぼの園

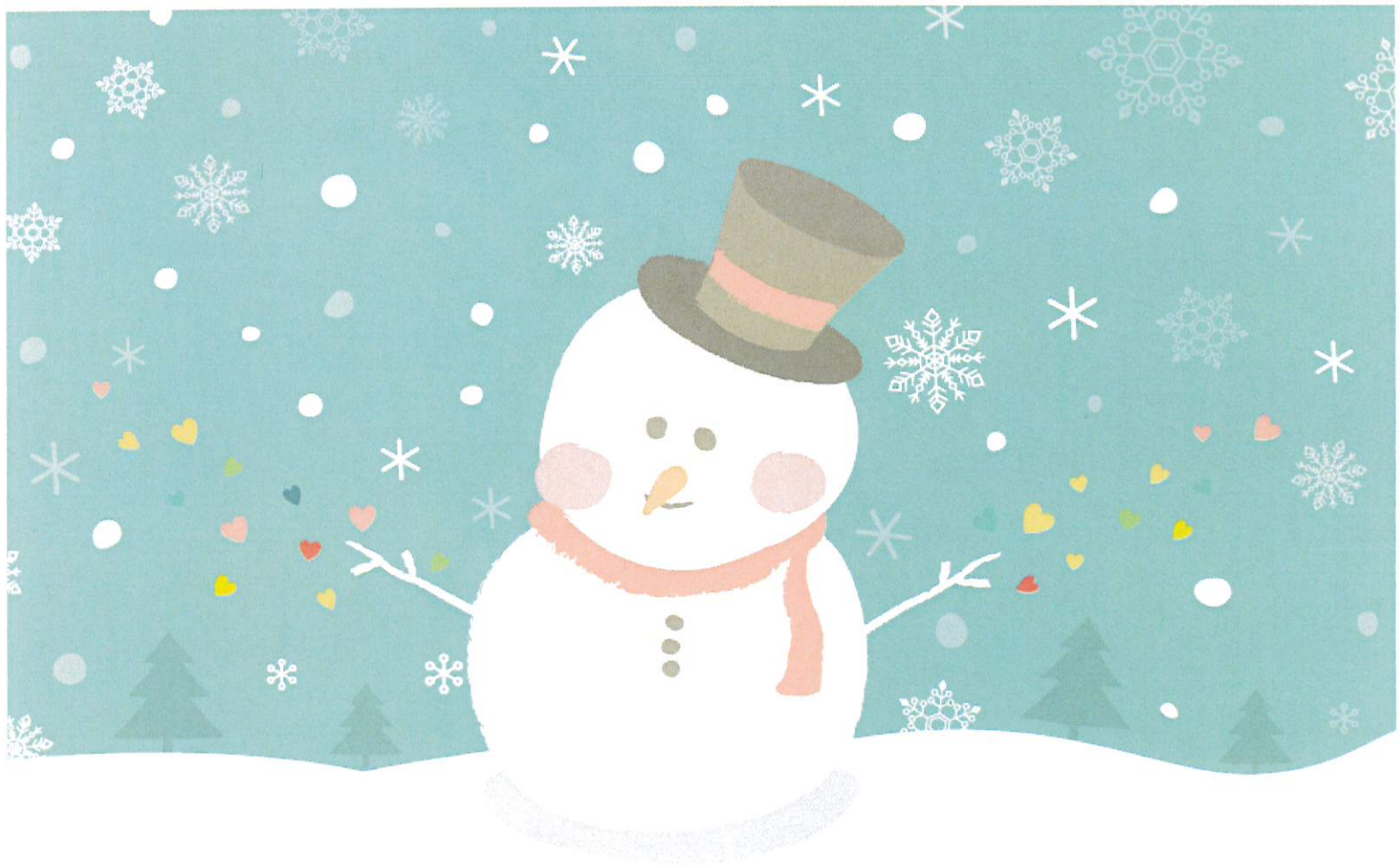



26日(月)

Am マック外出

Pm 公園外出

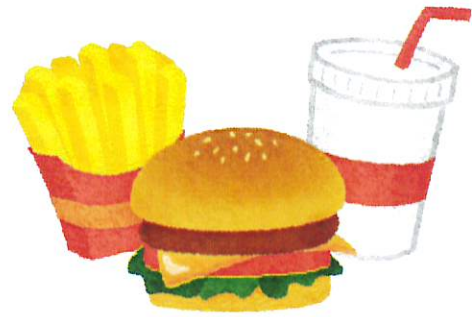

◎持ち物◎

☆通常の日持ち物

☆保護者の方と決めた注文メニューのメモ (ねらいプリント参考)

☆足りる分だけのお金(財布や袋には記名を必ずお願い致します)

△マックでのお買い物に関しましては強制参加ではありません。

お弁当をご持参されても構いません。

天候やその日の状況次第ではありますが購入後 公園でピクニックをして  
そのまま公園で遊ぶ時間が取れると良いなと考えております。



27日(火)

やま・・・Am 公園外出 Pm スライム作り

おひさま・・・Am 粘土遊び Pm 公園外出

◎持ち物◎

☆通常の日持ち物

☆汚れても良い服装でご来所下さい

☆着替え

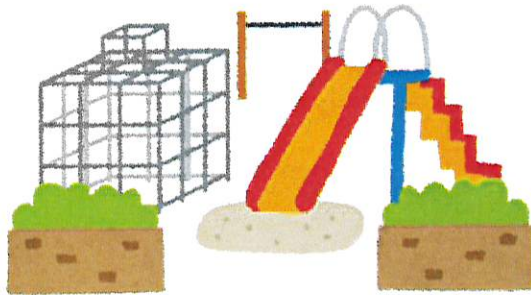

28日(水)

やま・・・Am カレー作り

おひさま・・・Pm お掃除棒作り

◎持ち物◎

☆通常の日持ち物

☆材料費200円(名前をご記入の上、封筒or財布に入れてご提出下さい)

☆エプロン・三角巾・マスク

☆食べ切れる量のご飯を入れたタッパー





29日(木)

Am 大掃除

Pm カラオケ大会・リズム体操



みんなで1年間過ごしたあけぼの園内を  
ピッカピカに磨いて、新しい年を迎えたいと思います♪

◎持ち物◎

☆通常の日の持ち物

☆大掃除で汚れても良い服でご来所下さい

☆着替え



年末年始のお休み中は、ご家族の方と一緒に過ごす時間が増えること  
でしょう。お休み明けに冬休みの楽しいお話が聞けること、元気な姿で  
ご来所されることを心待ちにしております。

本年も、保護者の方の皆様よりたくさんのご理解とご協力をして頂きま  
したこと、大変感謝しております。  
来年も引き続きよろしくお願ひ致します。

良いお年を  
お迎え下さい





# 2023



明けましておめでとうございます。  
新しい1年が、皆様にとって笑顔があふれる年になりますよう、  
お祈り申し上げます。

鎌倉あけぼの園職員一同、ご利用者様ひとりひとりと  
過ごす時間を大切に全力で楽しみながら過ごせるよう努めて  
参りますので、本年もどうぞよろしくお願ひ致します。



4日(水)

Am 初詣

Pm 映画鑑賞

みんなで龍口明神社に行きたいと思います♪  
午後はゆったりとした時間を過ごしたいですね♪

◎持ち物◎

☆通常の日の持ち物



5日(木)

Am 初詣

Pm おやつ作り

おやつ作りは簡単なデコレーションなどで楽しめます！

◎持ち物◎

☆通常の日の持ち物

☆マスク





6日(金)

Am 初詣

Pm お正月遊び

羽つきやたこあげ、こま遊びなどお正月らしい遊びを職員も一緒に楽しみたいと思います♪  
せつかくなのでたこあげは海までお散歩して砂浜で楽しめたら良いと考えております！

◎持ち物◎

☆通常の日持ち物

☆汚れても良い服でご来所下さい

☆着替え



7日(土)

Am お弁当を買いに行こう

Pm みんなで歩こう！

お弁当をスーパーやコンビニで購入する買い物学習をしたいと思います。  
好きなごはんは何か？  
自分で食べ切れる量を考えよう！  
午後はあけぼの付近をお散歩して、自然の空気に触れたいと思います。



◎持ち物◎

☆通常の日持ち物

☆購入額に足りる分だけのお金(財布の記名を必ずお願いいたします)

☆購入をされない方は弁当

△お買い物に関しましては強制参加ではありません。

お弁当をご持参されても構いません。

ご持参される方は朝の送迎時に職員にお伝え下さい。

